PRODUCTIVITY BY ROUTE

Productividad por línea de autobús

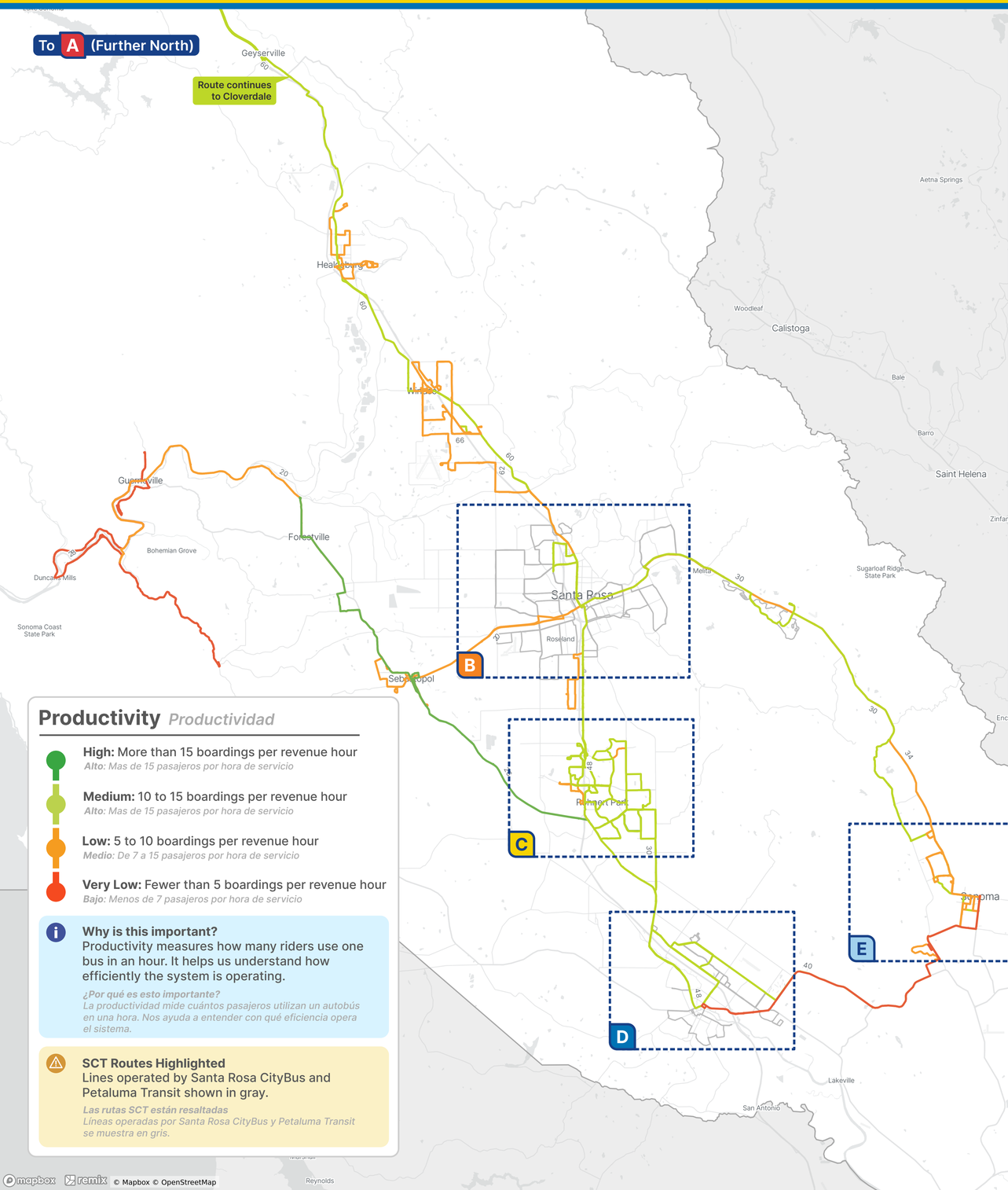

Productivity *Productividad*

- **High:** More than 15 boardings per revenue hour
  Alto: Mas de 15 pasajeros por hora de servicio
- **Medium:** 10 to 15 boardings per revenue hour
  Alto: Mas de 15 pasajeros por hora de servicio
- **Low:** 5 to 10 boardings per revenue hour
  Medio: De 7 a 15 pasajeros por hora de servicio
- **Very Low:** Fewer than 5 boardings per revenue hour
  Bajo: Menos de 7 pasajeros por hora de servicio

Why is this important?
Productivity measures how many riders use one bus in an hour. It helps us understand how efficiently the system is operating.

¿Por qué es esto importante?
La productividad mide cuántos pasajeros utilizan un autobús en una hora. Nos ayuda a entender con qué eficiencia opera el sistema.

SCT Routes Highlighted
Lines operated by Santa Rosa CityBus and Petaluma Transit shown in gray.

Las rutas SCT están resaltadas
Líneas operadas por Santa Rosa CityBus y Petaluma Transit se muestra en gris.

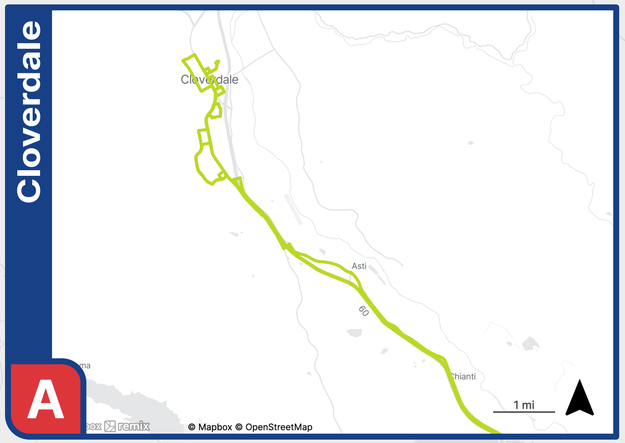

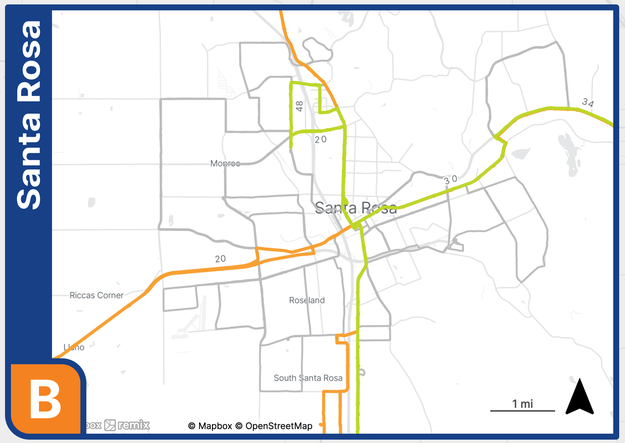

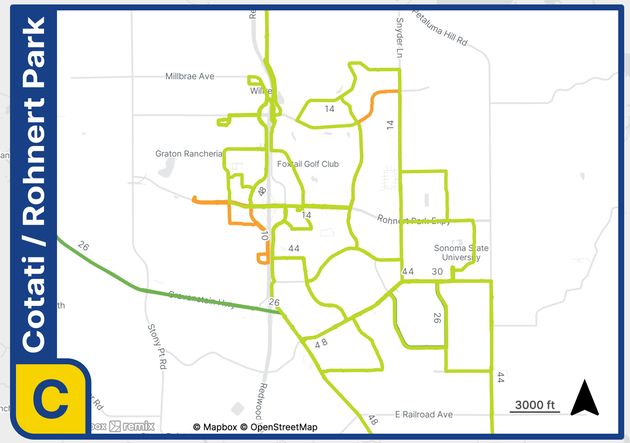

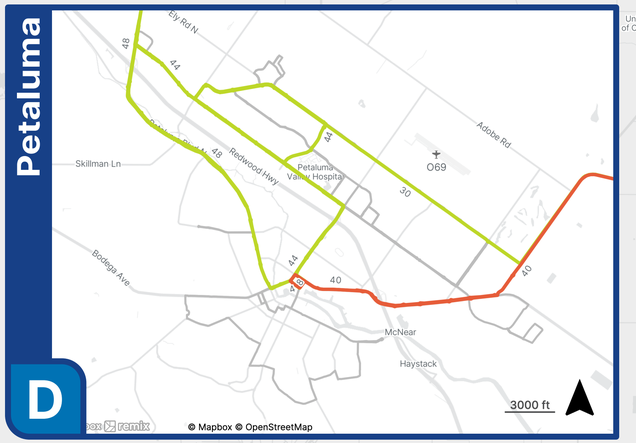

2 mi

© Mapbox © OpenStreetMap